Landkreis Schaumburg
Jahnstraße 20
31655 Stadthagen

Rolfshagen, 25.11.2019

-

Biotopvernetzung durch Umwandlung und Erweiterung des Landschaftsschutzgebietes Auetal zum Naturschutzgebiet Auetal; Antrag

Sehr geehrte Damen und Herren,

wir stellen hiermit den Antrag, das vorhandene Landschaftsschutzgebiet Auetal unter Einbeziehung des Naturschutzgebietes „Alte Tongrube Borstel“ in Richtung Bückeberg einerseits auszudehnen sowie andererseits in südlicher Richtung bis hin zum Wesergebirge zu erweitern und in seiner Gesamtheit als Naturschutzgebiet auszuweisen. Bereits in den 90er Jahren haben hierzu im Bereich der Gemeinde Auetal die ersten Erörterungen stattgefunden.

Die von uns nunmehr vorgeschlagenen Flächenverläufe sind der als Anlage beigefügten Übersichtskarte zu entnehmen und könnten noch modifiziert werden.

Begründung:

1. Kurzcharakteristik/Gebietsprägende Landschaftselemente

Das Landschaftsschutzgebiet „Auetal“ umfasst im Wesentlichen den Talbereich der Bückeburger Aue. Das Landschaftsschutzgebiet „Auetal“ gehört zur naturräumlichen Einheit des Calenberger Berglandes, das durch relativ nährstoffarme Böden auf Bunt- und Kreidesandsteinen und Neigung zur Podsolierung gekennzeichnet ist.

Das Landschaftsschutzgebiet wird durch ein vielseitiges Relief der Landschaft und die Aue charakterisiert. In den Hanglagen und in Ortsrandlagen haben sich innerhalb einer sonst intensiv genutzten Agrarlandschaft Grünland sowie Baum- und Heckenstrukturen erhalten. Sie sind für das Landschaftsbild und als Lebensraum für Pflanzen und Tiere von besonderer Bedeutung. Insbesondere entlang der Aue und ihrer Zuflüsse bilden die Gehölze eine Gliederung der Landschaft und wichtigen Rückzugsraum für Pflanzen und Tiere. Die Grünlandflächen werden stellenweise von Einzelbäumen, Baumreihen und Gehölzgruppen gegliedert.

. . .

Zum Landschaftsschutzgebiet gehören weiterhin zwei größere Waldflächen, die eine in Wormsthal, die andere am Haarberg. Zwischen Borstel und Bad Eilsen ist die landschaftliche Vielfalt durch den ausgeprägten Talcharakter der Aue, vielseitige Grünlandgesellschaften und Grünlandbrachen, ausgeprägte Gehölzbestände sowie den Wald am Haarberg besonders hoch.

2. Schutzzweck

Die Unterschutzstellung des Gebietes soll insbesondere gewährleisten, dass die im Auetal vorhandenen Fließgewässer und offenen Wasserverhältnisse, Röhrichtbestände, Gehölzbestände, Grünländereien, Grünlandbrache und Bodenreliefe und damit das vielseitige Landschaftsbild in seiner oben beschriebenen Vielfalt, Eigenart und Schönheit erhalten bleibt und weiterhin entwickelt wird.

Der Schutzzweck im Gebiet „Alte Tongrube Borstel“ ist die Erhaltung und Entwicklung des kleinräumigen Mosaiks von unterschiedlich strukturierten Lebensräumen wie Erlenbrücher, Stillgewässer, wassergefüllte Senken sowie südexponierte, gehölzfreie und bewachsene Böschungen und sonstige Flächen, die unterschiedliche Stadien der Vegetationsentwicklung aufweisen.

Das Naturschutzgebiet ist Lebensraum für eine Vielzahl gefährdeter Pflanzen- und Tierarten, deren Erhaltung und Ausbreitung durch Unterschutzstellung und Pflegemaßnahmen gesichert und gefördert werden soll.

Die Ausweisung des Landschaftsschutzgebietes Auetal erfolgte im Jahr 1981 und die des Naturschutzgebietes „Alte Tongrube Borstel“ im Jahr 1983.

3. Entwicklungsziele

In den letzten Jahren sind durch den Landkreis Schaumburg und den Naturschutzbund (NABU) verschiedene Maßnahmen in den genannten Gebieten zur Verbesserung der Biotope erfolgt. U.a. konnte die Vitalität der Aue verbessert werden.

Durch das von der Europäischen Union (EU) geförderte Gelbbauchunkenprojekt sind zusätzliche Lebensräume geschaffen worden. Nicht nur die Unke profitiert hiervon, sondern alle in diesem Bereich vorkommenden Amphibienpopulationen. Um dieses Gebiet weiter zu entwickeln, ist es hilfreich und zielführend, das vorhandene Landschaftsschutzgebiet zu erweitern und in seiner Gesamtheit in ein Naturschutzgebiet umzuwandeln.

Für Rückfragen stehen wir Ihnen gerne in einem persönlichen Gespräch zur Verfügung.

Mit freundlichen Grüßen

Rüdiger Teich
(Fraktionsvorsitzender der SPD)

Anke Schmidt
(Fraktionsvorsitzende BÜNDNIS 90/DIE GRÜNEN)

1 Anlage

. . .

Abschrift mit Anlage

Gemeinde Auetal
Herrn Bürgermeister Heinz Kraschewski
Rehrener Str. 25
31749 Auetal

Mit der Bitte, den Antrag mit dem Ziel einer unterstützenden Beschlussfassung in den Rat der Gemeinde Auetal einzubringen.

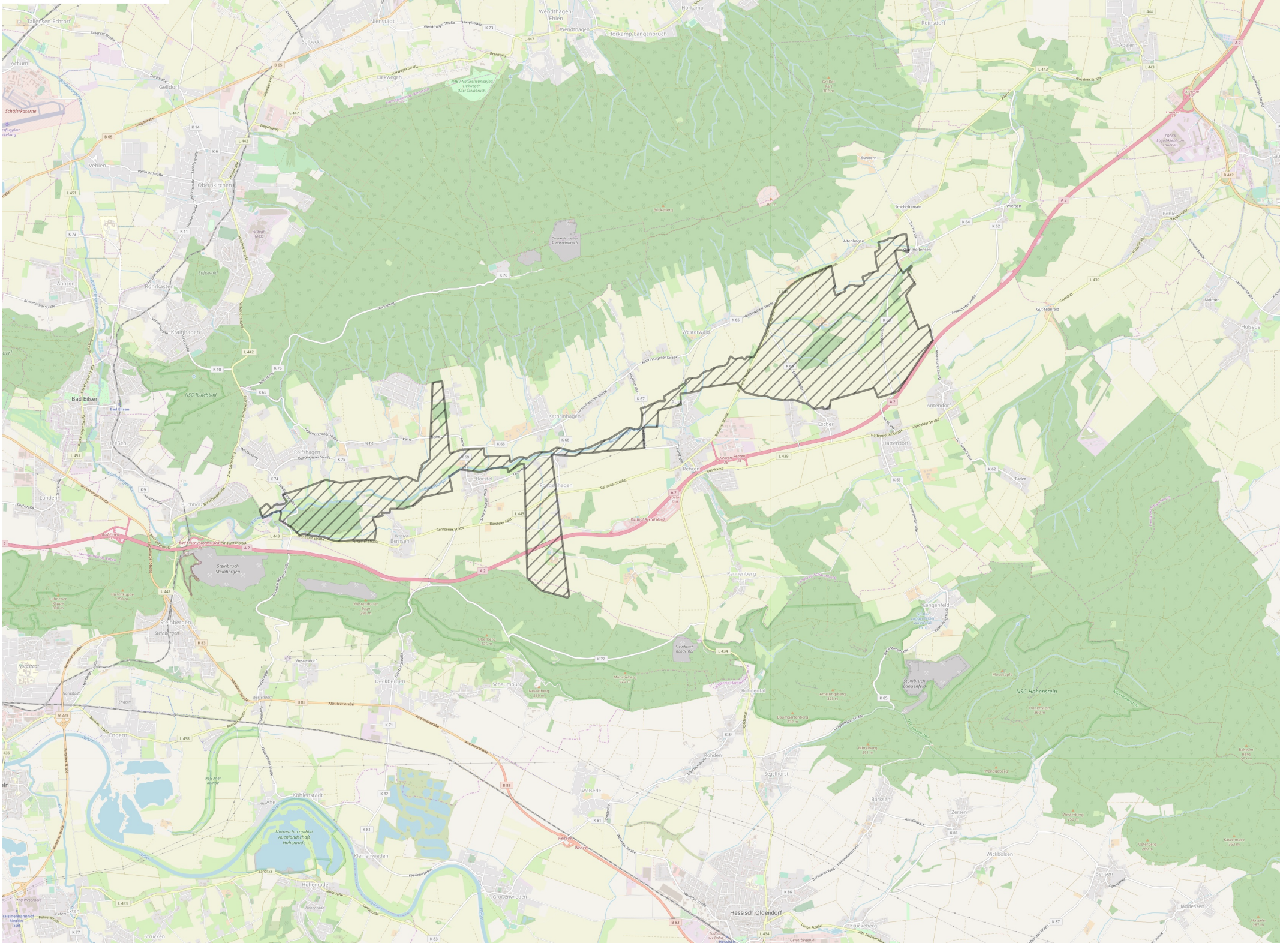
Bad Eilsen
Steinbergen
Steinbruch Steinbergen
Bernsen
Borstel
Poggenhagen
Kathrinhagen
Rehren
Escher
Hattendorf
Antendorf
Westerwald
Rannenberg
Langenfeld
Steinbruch Langenfeld
NSG Hohenstein
Deckbergen
Schaumburg
Rohdental
Ronden
Segelhorst
Barksen
Zersen
Wickbolsen
Bensen
Hessisch Oldendorf
Kleinenwieden
Großenwieden
Hohenrode
Kohlenstädt
Engern
Strucken
Naturschutzgebiet Auenlandschaft Hohenrode
Buchholz
Lühden
Heißen
Rolfshagen
Krainhagen
Ahnsen
Rohrkasten
Vehlen
Obernkirchen
Gelldorf
Achum
Tallensen-Echtorf
Nienstadt
Sulbeck
Wendthagen-Ehlen
Horkamp-Langenbruch
Horkamp
Reinsdorf
Apelern
Pohle
Hulsede
Meinsen
Gut Nienfeld
Sundern
Schoholtensen
Altenhagen
Wiersen
Schäferkaserne
NSG Teufelsbad
Buckeberg
Liekwegen
Westendorf
Nordstadt
Weisede
Kückeberg
Haddessen
Hassen
Exten
Bakeder Berg
Wendeburg
Kattenhagener Straße
Westerwalder Straße
Bernsener Straße
Borsteler Straße
Renner Straße
Steinbruch Steinbergen
Bad Eilsen Autobahn/Autobahnanschluss Am Fahrenkamp
Alte Heerstraße
Langenfelder Straße
Rohdentaler Straße
Barksener Straße
Hessisch Oldendorfer Straße
Kückeberg
Langestraße
Weserstraße
Hohenrode
Kleinenwieden
Großenwieden
Kohlenstädter Straße
Engerner Straße
Strucken
Westendorf
Deckbergen
Schaumburg
Rannenberg
Langenfeld
Rehren
Escher
Hattendorf
Antendorf
Poggenhagen
Borstel
Kathrinhagen
Rolfshagen
Buchholz
Lühden
Heißen
Krainhagen
Ahnsen
Rohrkasten
Vehlen
Obernkirchen
Gelldorf
Achum
Tallensen-Echtorf
Nienstadt
Sulbeck
Wendthagen-Ehlen
Horkamp-Langenbruch
Horkamp
Reinsdorf
Apelern
Pohle
Hulsede
Meinsen
Gut Nienfeld
Sundern
Schoholtensen
Altenhagen
Wiersen
Schäferkaserne
NSG Teufelsbad
Buckeberg
Liekwegen
Westendorf
Nordstadt
Weisede
Kückeberg
Haddessen
Hassen
Exten
Bakeder Berg
Wendeburg
Kattenhagener Straße
Westerwalder Straße
Bernsener Straße
Borsteler Straße
Renner Straße
Steinbruch Steinbergen
Bad Eilsen Autobahn/Autobahnanschluss Am Fahrenkamp
Alte Heerstraße
Langenfelder Straße
Rohdentaler Straße
Barksener Straße
Hessisch Oldendorfer Straße
Kückeberg
Langestraße
Weserstraße
Hohenrode
Kleinenwieden
Großenwieden
Kohlenstädter Straße
Engerner Straße
Strucken